

Boeler Osterskifahrt 2023

Reisetermin:

08. April (Ostersamstag) bis 16. April 2023.

Anreise:

Die Anreise erfolgt am **Samstag, den 08. April 2023 um 23:00 Uhr als Nachtfahrt** per Reisebus. Abfahrtsort ist der Parkplatz des TC Rot-Weiss Hagen, Bredelle 44, 58097 Hagen (keine Vergütung bei eigener Anreise). Die Rückreise erfolgt als Tagesfahrt am Sonntag morgen.



Veranstalter:

HOTEL ARZLERHOF ****

Ostersteinstr. 15

A-6471 Arzl im Pitztal

Tel.: +43 (5412) 6900

Fax: +43 (5412) 6900-100

e-Mail: hotel@arzlerhof.at

Internet: www.arzlerhof.at

Leistungen vor Ort:

- Transfer Hotel – Skigebiet – Retour lt. VVT Plan (Bushaltestelle direkt vor dem Hotel)
- Frühstück bei Ankunft am Ostersonntag
- 6-Tagesskipass Hochzeiger
- 5 Tage Skikurs mit Skilehrern der Skischule Hochzeiger (Montag bis Freitag)
- Halbpension im 4-Sterne-Hotel Arzlerhof (Sonntag bis Sonntag - keine Vergütung bei vorzeitiger Abreise) mit Hallenbad (kostenlose Benutzung) – Kneippanlage - Sauna - Dampfbad (Bademantel im Hotel vorhanden)
- Skirennen mit Preisverleihung und Party
- Eigener Hotelskiverleih (gegen Gebühr)

Anzahlung und Bezahlung:

Sollten mehr Anmeldungen als verfügbare Plätze eingehen, werden aktive Vereinsmitglieder der SG VFK Boele-Kabel bis zum 31.05.2022 bevorzugt behandelt. Nach bestätigter Anmeldung ist eine Anzahlung in Höhe von € 100,- pro Reisetilnehmer bis zum 01.07.2022 zu leisten. Die Anzahlung wird auf den Reisepreis angerechnet. Bitte überweist den Betrag auf folgendes Konto:

Hotel Arzlerhof

IBAN: AT063620700000026567

BIC: RZTIAT22207

Stichwort: Boeler Osterskifahrt 2023

Die Restzahlung erfolgt am Anreisetag vor Ort.

PITZTAL
HOCH
ZEIGER
EINFACH MEHR GENUSS

Skigebiet und Skischule:

Alle Infos zum Skigebiet findet man im Internet unter www.pitztal.com

Die skifahrerische Betreuung erfolgt durch die Skilehrer der Skischule Hochzeiger (www.skischule-hochzeiger.com)



Es sind folgende Buchungsvarianten möglich:

KOMPLETTPACKAGE	Erwachsene	935,00 €
PACKAGE OHNE SKISCHULE	Erwachsene	825,00 €
PACKAGE OHNE SKISCHULE UND SKIPASS	Erwachsene	650,00 €
KOMPLETTPACKAGE	Jugend Jg. 2006-2004	860,00 €
KOMPLETTPACKAGE	Kinder Jg. 2012-2007	670,00 €
KOMPLETTPACKAGE	Kinder Jg. 2016-2013	560,00 €
KOMPLETTPACKAGE	Kinder Jg. 2017 u. jünger	250,00 €

Alle Preise verstehen sich zzgl. Ortstaxe für Erwachsene (€ 3,- p.P. pro Tag). Für Nicht-Vereinsmitglieder der SG VFK Boele-Kabel erhöht sich der Reisepreis um € 20,-. Der Einzelzimmerzuschlag beträgt € 15,- pro Person pro Übernachtung.

Eine frühere Anreise ist je nach Verfügbarkeit der Zimmer möglich, die Kosten der zusätzlichen Übernachtung belaufen sich auf € 75,- pro Person pro Tag.

Stornierung und Package:

Bei Stornierung der Reise bis 28 Tage vor Reisebeginn fällt eine Bearbeitungsgebühr in Höhe von 100,- € pro Person an. Bei Stornierung ab 28 Tage vor Reisebeginn beträgt die Bearbeitungsgebühr 200,- € pro Person. Die Bearbeitungsgebühr kann mit einer geleisteten Anzahlung verrechnet werden.

Einteilung der Skikursgruppen (bitte bei der Buchung angeben):

- 1 = Einsteiger (noch nie Ski gefahren)
- 2 = Pflugdrehen (1-2 Skiurlaube, sicheres Befahren von blauen Pisten)
- 3 = Schienenfahrt (sicheres Befahren von roten Pisten)
- 4 = Pflugsteuern (sicheres Befahren aller Pisten)
- 5 = guter Skifahrer (alle Pisten, auch gerne mal abseits)
- 6 = Topgruppe: sehr guter Skifahrer in jedem Gelände

Hinweis: Jugendliche, die ohne erwachsene Begleitung reisen, buchen die Skibetreuung über 5 Tage!!!

Alternativ zum Skikurs kann auch ein Snowboardkurs gebucht werden, dieser erfolgt jedoch nur halbtags!



Skifahren am Ankestag:

Es besteht die Möglichkeit, bereits am Ankestag (Sonntag) Ski zu fahren. Der Preis für den Tagesskipass beträgt € 21,- für Erwachsene, € 20,- für Jugendliche Jg. 2006-2004 und € 13,- für Kinder Jg. 2012-2007 (darunter frei) - zu zahlen mit der Gesamtrechnung.

Beim 6-Tagesskipass gibt es die Möglichkeit, an max. einem Tag der Wahl am Pitztaler Gletscher oder Riffelsee zu fahren, ab dem Kauf eines 7-Tagesskipasses sind zwei Tage inkludiert.

Skiverleih:

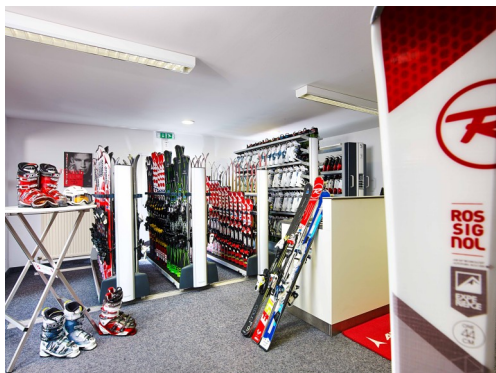

Die Skiausrüstung kann – soweit nicht vorhanden - im hoteleigenen Skiverleih geliehen werden. In dem Fall kann dann auch ein Gratis-Skidepot an der Talstation genutzt werden. Alternativ kann die Ausrüstung bei Sport Schultes gegenüber der Talstation gegen Gebühr geliehen und deponiert werden.

☛ Bitte den unteren Buchungsabschnitt an Mareike Barth, Stegerwaldstr. 52, 58099 Hagen senden (E-Mail: mareike.barth@boele-kabel.de)

Hiermit melde/n ich/wir mich/uns verbindlich für die Winterreise vom 08.04.-16.04.2023 an und überweisen die Anzahlung nach bestätigter Anmeldung in Höhe von € 100,- pro Person bis zum 01.07.2022.*		<u>Anreise:</u> <input type="checkbox"/> Reisebus ab Hagen <input type="checkbox"/> PKW (keine Vergütung)
Name, Vorname:		
Straße:		
PLZ:	Ort:	
Telefon:		<u>Unterbringung:</u> <input type="checkbox"/> Doppelzimmer <input type="checkbox"/> Dreibettzimmer <input type="checkbox"/> Familienzimmer Vierbett <input type="checkbox"/> Einzelzimmer
E-Mail:		
Vorname / Geb.-Datum Person 1: _____ <input type="checkbox"/> mit Skikurs in Gruppe ____ <input type="checkbox"/> ohne Skikurs <input type="checkbox"/> ohne Skikurs und Skipass		
Vorname / Geb.-Datum Person 2: _____ <input type="checkbox"/> mit Skikurs in Gruppe ____ <input type="checkbox"/> ohne Skikurs <input type="checkbox"/> ohne Skikurs und Skipass		
Vorname / Geb.-Datum Person 3: _____ <input type="checkbox"/> mit Skikurs in Gruppe ____ <input type="checkbox"/> ohne Skikurs <input type="checkbox"/> ohne Skikurs und Skipass		<input type="checkbox"/> Skipass am Anreisetag (Ostersonntag)
Vorname / Geb.-Datum Person 4: _____ <input type="checkbox"/> mit Skikurs in Gruppe ____ <input type="checkbox"/> ohne Skikurs <input type="checkbox"/> ohne Skikurs und Skipass		
Datum:	Unterschrift:	

***sollten bis zum 31. Mai mehr Anmeldungen als verfügbare Plätze eingehen, werden aktive Vereinsmitglieder bevorzugt behandelt. Es entscheidet die Reihenfolge der Anmeldung. Weitere freie Plätze werden ab dem 01.Juni vergeben.**